



Univerzitet u Beogradu, Šumarski fakultet
Institut za preradu drveta
Zavod za kontrolu kvaliteta nameštaja
11030-Beograd, Kneza Višeslava 1
Tel.: +381 11 3053-968; 3053-826 fax: 2545-485
e-mail: namkval@sezampro.rs

IZVEŠTAJ O KONTROLISANJU Inspection report

Br. 411.02.18.
No.

Proizvod
Product

Strana 1/2
Page

Dečiji krevet ACMA 2 160x80

Proizvođač ili uvoznik
Manufacturer or importer

“Baby shop” d.o.o.
ul. Arčibalda Rajsa 55/14
11032 Beograd

Podnosilac zahteva
Applicant

“Baby shop” d.o.o.
ul. Arčibalda Rajsa 55/14
11032 Beograd

IZVOD IZ REZULTATA KONTROLISANJA					
	USLOVI	KVALITETA	Osnovni Q -III	Stroži Q -II	Posebno strogi Q -I
		IZDRŽLJIVOST	<input type="checkbox"/>	<input type="checkbox"/>	<input checked="" type="checkbox"/>
		OTPORNOST POVRŠINE	<input type="checkbox"/>	<input type="checkbox"/>	<input checked="" type="checkbox"/>
		KVALITET MATERIJALA I IZRADE	<input type="checkbox"/>	<input type="checkbox"/>	<input checked="" type="checkbox"/>

ZAKLJUČAK! Na osnovu rezultata kontrolisanja uzorka utvrđeno je da proizvod ispunjava uslove za izradu i isporuku po SRPS D.E2.103 i 103/1:1990
Izveštaj o kontrolisanju odnosi se samo na kontrolisani primerak

Datum
Date
28.02.2018.



Potpis ovlašćenog lica
Signature of authorized person
Dr. Biserka Nestorović



IZVEŠTAJ O KONTROLISANJU
 Test-report

Br.411.02.18
 No.

Strana: 2/2
 Page:

REZULTATI KONTROLISANJA

TEHNIČKI PODACI ZA NAMEŠTAJ: Dečiji krevet ACMA 2 160x80																								
MATERIJAL: Oplemenjena iverica, kant traka, okov																								
KONTROLISANJE PO SRPS D.E2.103/1	Rezultati kontrolisanja	Neisp. uslovi	Ispunjeni uslovi																					
FUNKCIONALNOST:																								
1.a) šir. x duž. untr. dno - uložak (madrac)	81x161 cm		x																					
zaštitna daska kreveta na sprat	- cm		-																					
b) visina do gornje ivice	- cm		-																					
c) visina do donje ivice	- cm		-																					
d) odstojanje uzglavlje zaštitna daska	- cm		-																					
e) rastojanje letvica u stranici	- cm		-																					
2.a) STABILNOST: podužna	700 N		x																					
b) u stranu	120 N		x																					
3.a) RAZLIKA U DUBINI ULEGNUĆA	- / - mm		-																					
b) elastičnost kreveta F/Y/B	- / - / - mm		<table border="1"> <tr><td>tvrd</td><td>p.m.</td><td>mek</td></tr> <tr><td>-</td><td>-</td><td>-</td></tr> <tr><td>neel.</td><td>polu elas.</td><td>v.el.</td></tr> <tr><td>-</td><td>-</td><td>-</td></tr> <tr><td>neel.</td><td>elas.</td><td>v.el.</td></tr> <tr><td>-</td><td>-</td><td>-</td></tr> <tr><td>osn.</td><td>vis.</td><td>p.vis</td></tr> </table>	tvrd	p.m.	mek	-	-	-	neel.	polu elas.	v.el.	-	-	-	neel.	elas.	v.el.	-	-	-	osn.	vis.	p.vis
tvrd	p.m.	mek																						
-	-	-																						
neel.	polu elas.	v.el.																						
-	-	-																						
neel.	elas.	v.el.																						
-	-	-																						
osn.	vis.	p.vis																						
c) elastičnost uloška F/Y/B odgovara za dno kreveta:	- / - / - mm																							
d) elastičnost dna kreveta F/B	- / - mm																							
IZDRŽLJIVOST:																								
4.a) kreveta (uloška) dna kreveta otpornost na udar	- ciklusa - udara																							
b) nosivost kreveta ugib;	6 / 3 mm		x																					
c) noge, pomeranje pre/posle	10000cikl.		x																					
d) uzglavlje, pomer pre/posle	4000 cikl.		x																					
e) otpornost površine na vodu	1h		x																					
na mast	24h		x																					
KVALITET MATERIJALA I IZRADE:																								
5.a) drvo i drvni materijali, metal, plastika	ist. del.	manje istak. del.																						
b) materijal za presvlačenje	A	B	x																					
c) Materijal za površinsku obradu																								
d) savijeni, reljefni, tokareni, krivolinijski delovi	B	C	x																					
e) spojevi, sastavi	A	B	x																					
f) furniranje - oblaganje	A	B	x																					
g) brušenje, čišćenje	A	B	x																					
h) površinska obrada																								
i) konstrukcija za presvlačenje i dno	A		x																					
j) uložak, madrac																								
k) krojenje, presvlačenje i šivenje presvlaka																								

Kontrolisanje obavljeno po metodama SRPS -a i usaglašeno sa tehničkim uslovima za izradu i isporuku SRPS D.E2.103 i 103/1:1990

Datum kontrolisanja
 28.02.2018.



Potpis ovlašćenog lica
 ing. Predrag Stanković

Naziv firme: Baby Shop d.o.o.

Adresa firme: Arcibalda Rajsa 55/14, 11000 Beograd

Vrsta nameštaja: KREJET ZA DECU

Model: „Deciji krevetic ACMA 2 160x80“

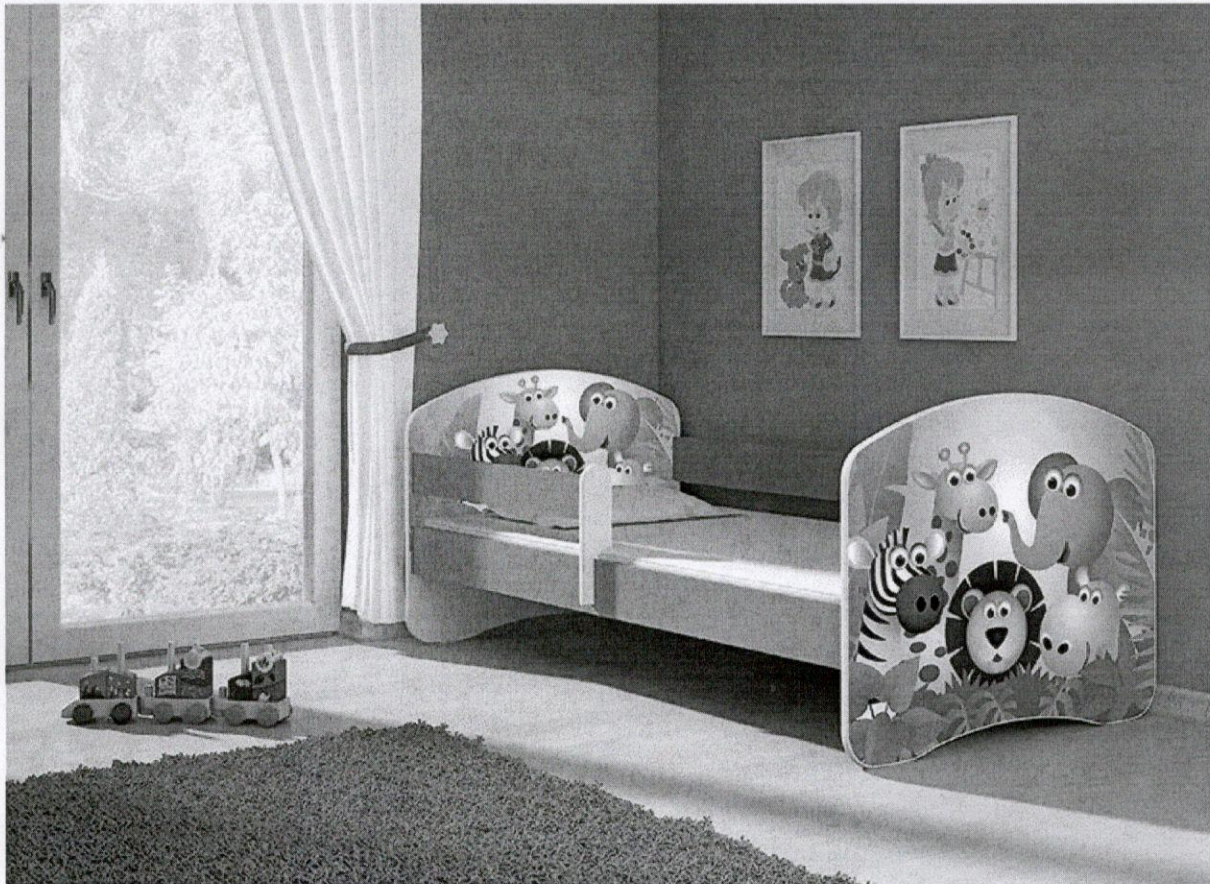

GABARITNE DIMENZIJE: 1640x850x680 mm

SPECIFIKACIJA MATERIJALA: Oplemenjena iverica, kant traka, okov.

ШУМАРСКИ ФАКУЛТЕТ
УНИВЕРЗИТЕТА У БЕОГРАДУ
ЗАВОД ЗА КОНТРОЛУ КВАЛИТЕТА НАМЕШТАЈА
11030 БЕОГРАД, Кнеза Вишеслава 1

Тип Дечарс извештај 411. 02. 18.
Кревет
датум 28. 02. 2018.

АСМА 2 контролорима обавили :

1. [Signature]
2. [Signature]